



ACCENDO
IL MONDO



	I _{th} A	AC23 kW	AC3 kW (3x400V)	U V	sezione di raccordo connection cross mm ²
D00	10	3,0	2,2	500	1,5
D0	25	7,5	5,5	690	4
D1-16	25	9,0	7,5	690	6
D1-20	32	10,5	9,0	690	6
D1-32	45	15,0	11,0	690	6
D1-40	80	18,0	15,0	690	16
D2-63	100	26,5	22,0	690	70
D2-100	125	32,5	27,0	690	70
D2-160	160	40,0	37,0	690	70
D2-126	200	45,5	40,0	690	70
D3-250	315	76,0	64,0	690	185

altre esecuzioni a richiesta /
other constructional forms and sizes on request

Series	A	A1	C	F	L1	L2	L3	L4	L5	L6	L7	L8
D00-4	30	20	28	30	29	37	45	53	61	69	77	85
D00-6	30	20	30	28	33	45	57	69	81	93	105	117
D0-12	48	36	43	43	32	41	51	60	70	79	89	98
D0-11	48	36	40	39	34	46	58	70	82	94	106	118
D0-8	48	36	40	39	34	46	58	70	82	94	106	118
D1-16	66	48	54	56	40	53	66	79	92	105	118	131
D1-20	66	48	54	56	40	53	66	79	92	105	118	131
D1-32	66	48	54	56	40	53	66	79	92	105	118	131
D1-40	66	48	68	64	50	71	92	113	134	155	176	197

Series	A	C	F	L1	L2	L3	L4	L5	L6	L7	L8
D00-4	30	28	30	43	51	59	67	75	83	91	99
D00-6	30	30	28	50	62	74	86	98	110	122	134
D0-12	48	43	43	56	65	75	84	94	103	113	122
D0-11	48	40	43	58	70	82	94	106	118	130	142
D0-8	48	40	39	58	70	82	94	106	118	130	142
D1-16	66	54	56	60	73	86	99	112	125	138	151
D1-20	66	54	56	60	73	86	99	112	125	138	151
D1-32	66	54	56	60	73	86	99	112	125	138	151
D1-40	66	68	64	70	91	112	133	154	175	196	217

Series	A	B	C	F	L1	L2	L3
D0-8	52,5	45	40	39	45	45	45
D1-16	52,5	45	54	56	45	45	56
D1-20	52,5	45	54	56	45	45	56
D1-32	52,5	45	54	56	45	45	56

Novità / News

Sezionatori L016 - L063 / 16 A - 63 A

16 Amps - 63 Amps on load disconnecter L016 - L063

- solo 2 moduli di larghezza /

just two modules bold for DIN-rail mounting

- possibilità di aggiungere ausiliari H11 / Auxiliary switch H11 fits

- approvati IEC 947-3, UL, CSA / IEC 947-3, UL, CSA approved



NL063/3T/Z20B

ulteriori esecuzioni a richiesta /
other constructional forms on request

	I _{th} A	AC23 kW	AC3 kW (3x400V)	U V	Sezione di raccordo/ connection cross mm ²
L016	16	7,5	5,5	690	25
L025	25	9,5	7,5	690	25
L032	32	11,5	9,5	690	25
L040	40	20,0	11,0	690	25
L063	63	22,0	18,5	690	25
H11	10			240	4

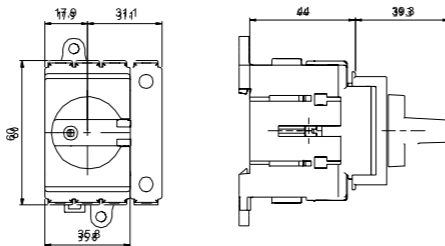

	I _{th} A	AC23 kW	AC3 kW (3x400V)	U V	sezione di raccordo connection cross mm ²
LT16	16	7,5	5,5	690	6
LT25A	25	9,5	7,5	690	6
LT32	32	11,5	9,5	690	16
LT40	40	15,0	11,0	690	16
LT63	63	22,0	18,5	690	35
LT80	80	30,0	22,0	690	35
LT100	100	37,0	30,0	690	50
LT125	125	45,0	37,0	690	50
LT180	180	90,0	75,0	690	185
LT250	250	132,0	110,0	690	185
H11	10			240	4

altre esecuzioni a richiesta /
other constructional forms and sizes on request

Series	A	A1	C	C	C	C	F	L
LT16-25	66	48	48	48	/	/	50	50
LT32-40	66	48	45	61	91	122	54	50
ULT25-40	64	48	91	122	/	/	54	64
LT63-80	66	48	60	80	121	161	64	59
ULT63-80	64	48	121	161	/	/	64	74
LT100-125	66	48	70	93	141	187	83	75
ULT100-125	64	48	141	187	/	/	83	90
LT180-250	94	68	112	150	224	300	148	93
ULT180-250	94	68	224	300	/	/	148	110

Series	A	C	C	F	L
LT16-25	66	48	48	50	73
LT32-40	66	45	61	54	73
LT63-80	66	60	80	64	84

Series	A	A1	C	C	C	C	F	L1	L2	Z44/Z45
LT16-25	66	48	48	48	/	/	50	50	80	80
LT32-40	66	48	45	61	91	122	54	50	80	80
ULT25-40	64	48	91	122	/	/	54	64	80	80
LT63-80	66	48	60	80	121	161	64	59	80	80
ULT63-80	64	48	121	161	/	/	64	74	80	80
LT100-125	66	48	70	93	141	187	83	75	80	80
ULT100-125	64	48	141	187	/	/	83	90	80	80
LT180-250	125	68	112	150	224	300	148	93	47	47
ULT180-250	125	68	224	300	/	/	148	110	47	47

Series	A	A	A	A	F	C	C	C	C
LT16-25	52,5	52,5	52,5	/	50	48	48	6poli	/
LT32-40	52,5	65	98	98	55	45	61	91	122
ULT25-40	98	98	/	/	55	91	122	/	/
LT63-80	63	83	125	125	64	60	80	121	161
ULT63-80	125	125	/	/	64	121	161	/	/
LT100-125	70	93	140	140	83	70	93	141	187
ULT100-125	140	140	/	/	83	141	187	/	/

Series	A	C	F	L	Predisposizione fori Knockouts
PM-D1	66	100	140	81	4 x M25, 4 x M20
PM-D2	66	146	176	104	4 x M32/40, 4 x M20
PM-D3	90	302	212	137	4 x M50/63, 6 x M20
K4	125	373	373	230	2 x M40/63, 2 x M32/50, 4 x M25/40

Cassetta / enclosures

IP65

altre cassette a richiesta / Other enclosures on request

**Bloccoporta per interruttori a camme e sezionatori /
Door couplings for base mounted cam- and onload switches**

disponibili
per esecuzione /
available for
group, design

Accoppiamento Z39 / defeatable Door coupling Z39:

A sezionatore inserito il bloccoporta impedisce l'apertura del quadro, solo con lo sbloccaggio di una levetta si può azionare il sezionatore.

The coupling interlocks the door in position ON, but it is easily possible to unlock, if wanted, by pushing a small bar. The padlockable handle is included.

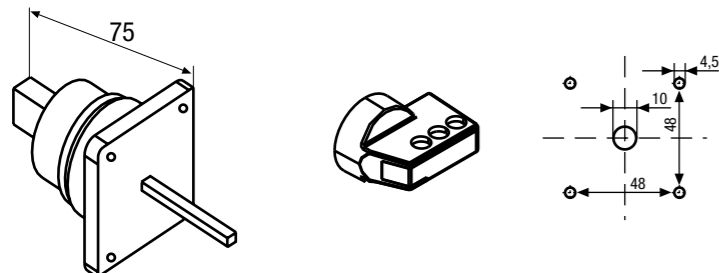

D0	D1	D2	D3
V	V		
LT16	LT25	LT63	LT100
-25	-LT40	-LT80	-LT125
V	V	V	V

**Accoppiamento Z44 autocentrante senza blocco /
door coupling with compensation, without interlock:**

This door coupling has a compensation. No interlock in any position.

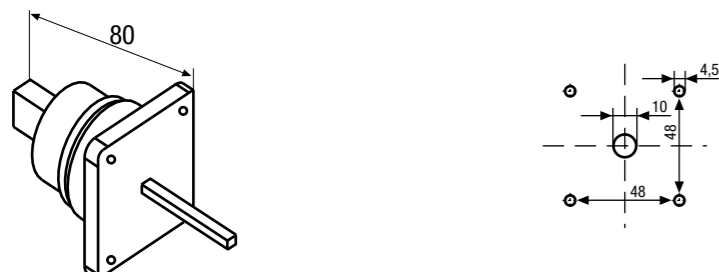

D0	D1	D2	D3
V	V	V	
LT16	LT25	LT63	LT100
-25	-LT40	-LT80	-LT125
V	V	V	V

**Accoppiamento Z45 autocentrante con blocco su posizione 0 /
door coupling with compensation, with interlock:**

This door coupling has a compensation. Interlock in every position except Off-position.



D0	D1	D2	D3
V	V	V	
LT16	LT25	LT63	LT100
-25	-LT40	-LT80	-LT125
V	V	V	V

**Accoppiamento Z71 con minima profondità con blocco su posizione 0 , fissaggio 22mm /
short door coupling with interlock:**

This short door coupling fits best for very limited spaces in depths.

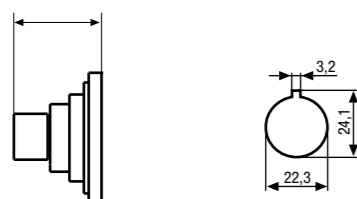

D0	D1	D2	D3
V	V		
in cassetta / enclosures			
LT16	LT25	LT63	LT100
-25	-LT40	-LT80	-LT125
V	V	V	V

**Varie possibilità di azionatori lucchettabili /
Possibilities for locking switches**

disponibili
per esecuzione /
available for
group, design

Azionatore lucchettabile Z20 / padlockable handle Z20:

Per lucchettare con max 2 (D0+D1) e max 3 (D2+D3) lucchetti da 6 mm.

For locking with max. two padlocks (D0+D1) or three (D2+D3), hasp thicknes 6 mm.

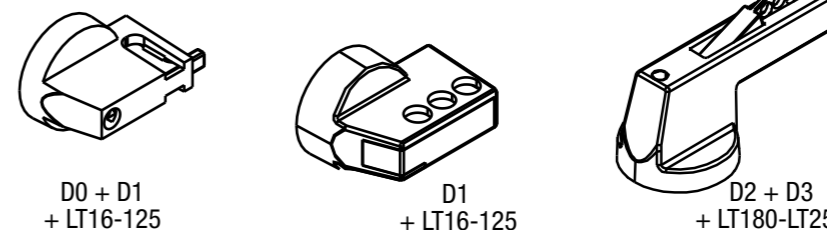

D0	D1	D2	D3
E		E	E
ZM	ZM		
V	V	V	V
T	T		
in cassetta / enclosures			
LT16	LT25	LT63	LT100
-25	-LT40	-LT80	-LT125
E	E	E	E
ZM	ZM	ZM	
V	V	V	V
T	T	T	

Blocco lucchettabile Z33 / round padlockable device Z33:

For locking with max. three padlocks, hasp thicknes 6 mm (D1) or 8 mm (D2).

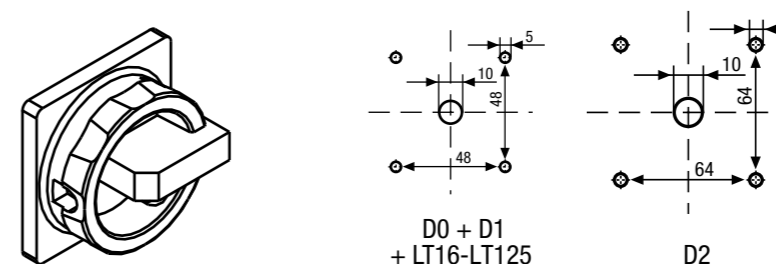

D0	D1	D2
E	E	E
ZM	ZM	ZM
V	V	V
altre cassette / enclosures		
LT16	LT25	LT63
-25	-LT40	-LT80
E	E	E
ZM	ZM	ZM
V	V	V

Commutazione a serratura Z32 / key operator device Z32:

A key operates the switch. You can choose where the key is removeable.

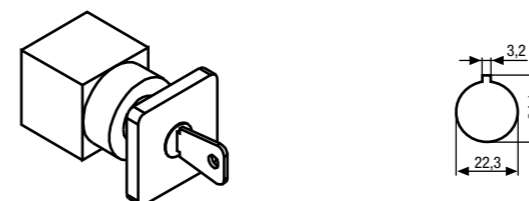

D00	D0	D1
ZM	ZM	ZM
anche in cassetta / enclosures		

Commutazione a serratura Z31 / Cylinder lock Z31:

A cylinder lock allows locking certain or all positions.

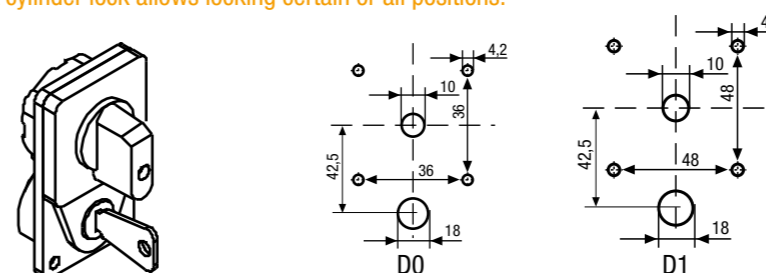

D0	D1	D2	D3
E	E	E	E
D2 + D3 a richiesta / D2 + D3 on request			

Diversi accessori /
various accessories

disponibili
per esecuzione /
available for
group, design

Interruttore a chiave per cilindro DIN Z70 /
key operator device for DIN standard cylinder lock Z70:
Allows integration into locking system. Cylinder not supplied.

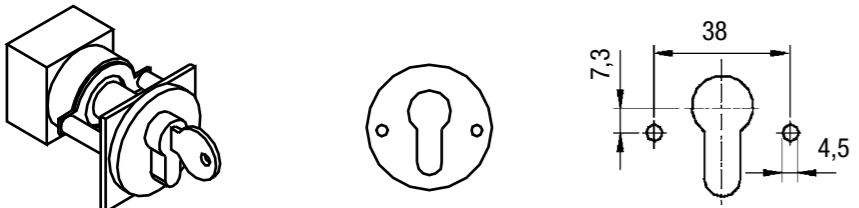

D0/8
E

Morsetto supplementare per corrente ausiliaria Z58 / **terminal for control circuits Z58:**
This item allows connecting a 4 mm \varnothing wire for a control circuit to a load circuit.



LT25 -LT40 LT63 -LT80 LT100 -LT125

Attacchi faston Z6 / fast on connections Z6:
for connection leads with sockets according DIN 46247.

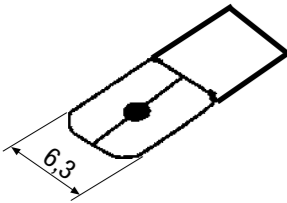

D0
E
ZM
V
T D1
E
ZM
V
T

Calotta in termoplast Z10 / Full terminal shroud Z10:
This cover arrives IP42 for the whole switch body from behind.

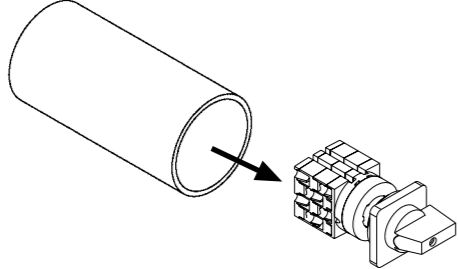

D0
E
ZM D1
E D2
E

Ritorno bilaterale Z55, unilaterale Z54 / **both sided spring return Z55, single sided spring return:**
The returning positions are 30 \angle , the fixed ones 90 \angle .

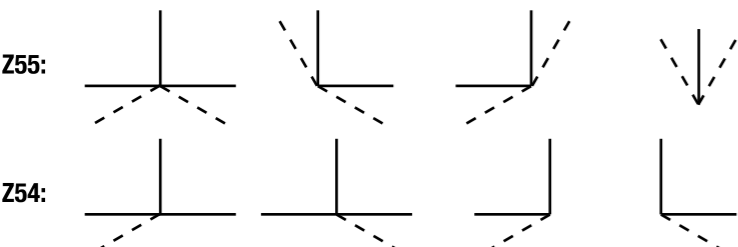

D0
E
ZM
V
T D1
E
ZM
V
T D2
E
V D3
E
V

disponibili
per esecuzione /
available for
group, design

Mostrina supplementare X72 e X72/S0 / **additional frontplates X72 and X72/S0:**
Additional frontplates allow to mark more.



X72	D0	D1	D2	D3
	E	E	E	E
	ZM	ZM	V	V
	V	V		
	T	T		
X72/S0		D1	D2	
		Z33	Z33	

Schema contatti / contact diagram

Schema di collegamento
Switches diagram

Laufamholzstr. 370-372 D-90480 Nürnberg Tel. 0911 995020 Fax 0911 9950231

Größe	6	8	11	12	16	20	32	40	50	55	63	100	125	126	250
Bauform	E	V	ZM	T	VZ	VZM	Z	PL	PLKM	K	GL	G			
Griffe	N	F	B	K	I	H	M	R	D						
Farbe	s	g	r	w											
Frontschikl	X70	X71	X72	X74	X78	X99									
Farbe	a	s	gb												

Azienda: _____ Data: _____

	1	3	5	7	9	11	13	15	17	19	21	23	25	27	29	31	33	35	37	39	41	43	45	47
	2	4	6	8	10	12	14	16	18	20	22	24	26	28	30	32	34	36	38	40	42	44	46	48
Mostrina / Front plates	1	2	3	4	5	6	7	8	9	10	11	12	13	14	15	16	17	18	19	20	21	22	23	24
0°	<input type="checkbox"/>	<input type="checkbox"/>	<input type="checkbox"/>	<input type="checkbox"/>	<input type="checkbox"/>	<input type="checkbox"/>	<input type="checkbox"/>	<input type="checkbox"/>	<input type="checkbox"/>	<input type="checkbox"/>	<input type="checkbox"/>	<input type="checkbox"/>	<input type="checkbox"/>	<input type="checkbox"/>	<input type="checkbox"/>	<input type="checkbox"/>	<input type="checkbox"/>	<input type="checkbox"/>	<input type="checkbox"/>	<input type="checkbox"/>	<input type="checkbox"/>	<input type="checkbox"/>	<input type="checkbox"/>	<input type="checkbox"/>
22.5°	<input type="checkbox"/>	<input type="checkbox"/>	<input type="checkbox"/>	<input type="checkbox"/>	<input type="checkbox"/>	<input type="checkbox"/>	<input type="checkbox"/>	<input type="checkbox"/>	<input type="checkbox"/>	<input type="checkbox"/>	<input type="checkbox"/>	<input type="checkbox"/>	<input type="checkbox"/>	<input type="checkbox"/>	<input type="checkbox"/>	<input type="checkbox"/>	<input type="checkbox"/>	<input type="checkbox"/>	<input type="checkbox"/>	<input type="checkbox"/>	<input type="checkbox"/>	<input type="checkbox"/>	<input type="checkbox"/>	<input type="checkbox"/>
45°	<input type="checkbox"/>	<input type="checkbox"/>	<input type="checkbox"/>	<input type="checkbox"/>	<input type="checkbox"/>	<input type="checkbox"/>	<input type="checkbox"/>	<input type="checkbox"/>	<input type="checkbox"/>	<input type="checkbox"/>	<input type="checkbox"/>	<input type="checkbox"/>	<input type="checkbox"/>	<input type="checkbox"/>	<input type="checkbox"/>	<input type="checkbox"/>	<input type="checkbox"/>	<input type="checkbox"/>	<input type="checkbox"/>	<input type="checkbox"/>	<input type="checkbox"/>	<input type="checkbox"/>	<input type="checkbox"/>	<input type="checkbox"/>
67.5°	<input type="checkbox"/>	<input type="checkbox"/>	<input type="checkbox"/>	<input type="checkbox"/>	<input type="checkbox"/>	<input type="checkbox"/>	<input type="checkbox"/>	<input type="checkbox"/>	<input type="checkbox"/>	<input type="checkbox"/>	<input type="checkbox"/>	<input type="checkbox"/>	<input type="checkbox"/>	<input type="checkbox"/>	<input type="checkbox"/>	<input type="checkbox"/>	<input type="checkbox"/>	<input type="checkbox"/>	<input type="checkbox"/>	<input type="checkbox"/>	<input type="checkbox"/>	<input type="checkbox"/>	<input type="checkbox"/>	<input type="checkbox"/>
90°	<input type="checkbox"/>	<input type="checkbox"/>	<input type="checkbox"/>	<input type="checkbox"/>	<input type="checkbox"/>	<input type="checkbox"/>	<input type="checkbox"/>	<input type="checkbox"/>	<input type="checkbox"/>	<input type="checkbox"/>	<input type="checkbox"/>	<input type="checkbox"/>	<input type="checkbox"/>	<input type="checkbox"/>	<input type="checkbox"/>	<input type="checkbox"/>	<input type="checkbox"/>	<input type="checkbox"/>	<input type="checkbox"/>	<input type="checkbox"/>	<input type="checkbox"/>	<input type="checkbox"/>	<input type="checkbox"/>	<input type="checkbox"/>
112.5°	<input type="checkbox"/>	<input type="checkbox"/>	<input type="checkbox"/>	<input type="checkbox"/>	<input type="checkbox"/>	<input type="checkbox"/>	<input type="checkbox"/>	<input type="checkbox"/>	<input type="checkbox"/>	<input type="checkbox"/>	<input type="checkbox"/>	<input type="checkbox"/>	<input type="checkbox"/>	<input type="checkbox"/>	<input type="checkbox"/>	<input type="checkbox"/>	<input type="checkbox"/>	<input type="checkbox"/>	<input type="checkbox"/>	<input type="checkbox"/>	<input type="checkbox"/>	<input type="checkbox"/>	<input type="checkbox"/>	<input type="checkbox"/>
135°	<input type="checkbox"/>	<input type="checkbox"/>	<input type="checkbox"/>	<input type="checkbox"/>	<input type="checkbox"/>	<input type="checkbox"/>	<input type="checkbox"/>	<input type="checkbox"/>	<input type="checkbox"/>	<input type="checkbox"/>	<input type="checkbox"/>	<input type="checkbox"/>	<input type="checkbox"/>	<input type="checkbox"/>	<input type="checkbox"/>	<input type="checkbox"/>	<input type="checkbox"/>	<input type="checkbox"/>	<input type="checkbox"/>	<input type="checkbox"/>	<input type="checkbox"/>	<input type="checkbox"/>	<input type="checkbox"/>	<input type="checkbox"/>
157.5°	<input type="checkbox"/>	<input type="checkbox"/>	<input type="checkbox"/>	<input type="checkbox"/>	<input type="checkbox"/>	<input type="checkbox"/>	<input type="checkbox"/>	<input type="checkbox"/>	<input type="checkbox"/>	<input type="checkbox"/>	<input type="checkbox"/>	<input type="checkbox"/>	<input type="checkbox"/>	<input type="checkbox"/>	<input type="checkbox"/>	<input type="checkbox"/>	<input type="checkbox"/>	<input type="checkbox"/>	<input type="checkbox"/>	<input type="checkbox"/>	<input type="checkbox"/>	<input type="checkbox"/>	<input type="checkbox"/>	<input type="checkbox"/>
180°	<input type="checkbox"/>	<input type="checkbox"/>	<input type="checkbox"/>	<input type="checkbox"/>	<input type="checkbox"/>	<input type="checkbox"/>	<input type="checkbox"/>	<input type="checkbox"/>	<input type="checkbox"/>	<input type="checkbox"/>	<input type="checkbox"/>	<input type="checkbox"/>	<input type="checkbox"/>	<input type="checkbox"/>	<input type="checkbox"/>	<input type="checkbox"/>	<input type="checkbox"/>	<input type="checkbox"/>	<input type="checkbox"/>	<input type="checkbox"/>	<input type="checkbox"/>	<input type="checkbox"/>	<input type="checkbox"/>	<input type="checkbox"/>
202.5°	<input type="checkbox"/>	<input type="checkbox"/>	<input type="checkbox"/>	<input type="checkbox"/>	<input type="checkbox"/>	<input type="checkbox"/>	<input type="checkbox"/>	<input type="checkbox"/>	<input type="checkbox"/>	<input type="checkbox"/>	<input type="checkbox"/>	<input type="checkbox"/>	<input type="checkbox"/>	<input type="checkbox"/>	<input type="checkbox"/>	<input type="checkbox"/>	<input type="checkbox"/>	<input type="checkbox"/>	<input type="checkbox"/>	<input type="checkbox"/>	<input type="checkbox"/>	<input type="checkbox"/>	<input type="checkbox"/>	<input type="checkbox"/>
225°	<input type="checkbox"/>	<input type="checkbox"/>	<input type="checkbox"/>	<input type="checkbox"/>	<input type="checkbox"/>	<input type="checkbox"/>	<input type="checkbox"/>	<input type="checkbox"/>	<input type="checkbox"/>	<input type="checkbox"/>	<input type="checkbox"/>	<input type="checkbox"/>	<input type="checkbox"/>	<input type="checkbox"/>	<input type="checkbox"/>	<input type="checkbox"/>	<input type="checkbox"/>	<input type="checkbox"/>	<input type="checkbox"/>	<input type="checkbox"/>	<input type="checkbox"/>	<input type="checkbox"/>	<input type="checkbox"/>	<input type="checkbox"/>
247.5°	<input type="checkbox"/>	<input type="checkbox"/>	<input type="checkbox"/>	<input type="checkbox"/>	<input type="checkbox"/>	<input type="checkbox"/>	<input type="checkbox"/>	<input type="checkbox"/>	<input type="checkbox"/>	<input type="checkbox"/>	<input type="checkbox"/>	<input type="checkbox"/>	<input type="checkbox"/>	<input type="checkbox"/>	<input type="checkbox"/>	<input type="checkbox"/>	<input type="checkbox"/>	<input type="checkbox"/>	<input type="checkbox"/>	<input type="checkbox"/>	<input type="checkbox"/>	<input type="checkbox"/>	<input type="checkbox"/>	<input type="checkbox"/>
270°	<input type="checkbox"/>	<input type="checkbox"/>	<input type="checkbox"/>	<input type="checkbox"/>	<input type="checkbox"/>	<input type="checkbox"/>	<input type="checkbox"/>	<input type="checkbox"/>	<input type="checkbox"/>	<input type="checkbox"/>	<input type="checkbox"/>	<input type="checkbox"/>	<input type="checkbox"/>	<input type="checkbox"/>	<input type="checkbox"/>	<input type="checkbox"/>	<input type="checkbox"/>	<input type="checkbox"/>	<input type="checkbox"/>	<input type="checkbox"/>	<input type="checkbox"/>	<input type="checkbox"/>	<input type="checkbox"/>	<input type="checkbox"/>
292.5°	<input type="checkbox"/>	<input type="checkbox"/>	<input type="checkbox"/>	<input type="checkbox"/>	<input type="checkbox"/>	<input type="checkbox"/>	<input type="checkbox"/>	<input type="checkbox"/>	<input type="checkbox"/>	<input type="checkbox"/>	<input type="checkbox"/>	<input type="checkbox"/>	<input type="checkbox"/>	<input type="checkbox"/>	<input type="checkbox"/>	<input type="checkbox"/>	<input type="checkbox"/>	<input type="checkbox"/>	<input type="checkbox"/>	<input type="checkbox"/>	<input type="checkbox"/>	<input type="checkbox"/>	<input type="checkbox"/>	<input type="checkbox"/>
315°	<input type="checkbox"/>	<input type="checkbox"/>	<input type="checkbox"/>	<input type="checkbox"/>	<input type="checkbox"/>	<input type="checkbox"/>	<input type="checkbox"/>	<input type="checkbox"/>	<input type="checkbox"/>	<input type="checkbox"/>	<input type="checkbox"/>	<input type="checkbox"/>	<input type="checkbox"/>	<input type="checkbox"/>	<input type="checkbox"/>	<input type="checkbox"/>	<input type="checkbox"/>	<input type="checkbox"/>	<input type="checkbox"/>	<input type="checkbox"/>	<input type="checkbox"/>	<input type="checkbox"/>	<input type="checkbox"/>	<input type="checkbox"/>
337.5°	<input type="checkbox"/>	<input type="checkbox"/>	<input type="checkbox"/>	<input type="checkbox"/>	<input type="checkbox"/>	<input type="checkbox"/>	<input type="checkbox"/>	<input type="checkbox"/>	<input type="checkbox"/>	<input type="checkbox"/>	<input type="checkbox"/>	<input type="checkbox"/>	<input type="checkbox"/>	<input type="checkbox"/>	<input type="checkbox"/>	<input type="checkbox"/>	<input type="checkbox"/>	<input type="checkbox"/>	<input type="checkbox"/>	<input type="checkbox"/>	<input type="checkbox"/>	<input type="checkbox"/>	<input type="checkbox"/>	<input type="checkbox"/>

Switchkonfigurator

With our Sontheimer switch configurator it is simple to specify your exact requirement for a particular switch. The configurator helps to identify a type number and therefore makes the ordering task easier. When you turn over this page you will see and understand the configurator and how to use it.

Condizioni generali di vendita

Generalità

Il contratto di vendita viene perfezionato con l'accettazione dell'ordine del Cliente da parte della Blumel Srl. Ogni ordine del Cliente implica l'accettazione senza riserva delle presenti condizioni di vendita. Qualsiasi accordo non conforme alle qui esposte condizioni generali di vendita è impegnativo solo se espressamente accettato e confermato per iscritto. La Blumel Srl non riconosce accordi o impegni verbali di alcun genere stipulati dai suoi funzionari e/o agenti.

Offerte

Le offerte salvo diverse indicazioni scritte, hanno una validità max. di 30 gg. solari a partire dalla data di emissione, dopo di che decadono automaticamente.

Prezzi e condizioni di vendita

La Blumel Srl si riserva la facoltà di apportare variazioni alle quotazioni senza alcun preavviso. Nel caso di variazione dei prezzi tra la data dell'ordine e quella di consegna, i prezzi di fatturazione saranno quelli di listino in vigore alla data della consegna. Qualora si dovessero verificare imprevedibili e repentine oscillazioni dei prezzi delle materie prime per cause derivanti da una recessione economica a livello internazionale, ci riserviamo la possibilità in qualsiasi momento di rivedere le nostre quotazioni in funzione di tali variazioni. I pagamenti di somme a qualsiasi titolo dovute alla Blumel Srl, debbono essere effettuati entro i termini stabiliti al domicilio della nostra società. Assegni, vaglia cambiali, tratte e ricevute bancarie si considerano pagamenti assolti soltanto al relativo buon fine.

Importo minimo di fornitura

La Blumel Srl considera l'importo minimo ordinabile pari ad € 200,00 Iva esclusa. La merce, accuratamente imballata, viaggia sempre a rischio e pericolo del Committente, anche se spedita in porto franco. Non si assume nessuna responsabilità per furti, avarie, o manomissioni che si dovessero verificare durante il trasporto.

Termini di consegna

I termini di consegna riportati nelle offerte ed in qualunque altro documento della Blumel Srl, ivi compresi quelli riportati nella conferma d'ordine decorrono dal giorno del ricevimento ordine ed hanno valore semplicemente indicativo.

Garanzia

Tutti gli apparecchi prima di essere spediti vengono sottoposti a collaudi rigorosi e sono garantiti per due anni dalla data di fatturazione immuni da difetti di materiali o di fabbricazione (eccetto ricambi, nel qual caso sono garantiti un anno). Ci impegnamo quindi a sostituire tutti gli apparecchi o componenti che presentino comprovati difetti di fabbricazione e purché gli stessi siano segnalati per iscritto a fornitura destinata. La garanzia decade per gli apparecchi che risultino manomessi, o deteriorati per cause non imputabili alla Blumel Srl, nonché per gli apparecchi che venissero utilizzati per applicazioni in contrasto con i limiti d'impiego dettati dalle norme e/o riportati sui cataloghi.

Reclami

Per essere valido, ogni reclamo deve essere formulato per iscritto ed indirizzato alla Blumel Srl, con comunicazione a mezzo lettera raccomandata con ricevuta di ritorno entro e non oltre otto giorni dalla data di ricevimento della merce, a pena di decadenza.

Resi

Si accettano resi previa autorizzazione scritta di Blumel srl entro e non oltre 8 gg. da ricevimento merce. (sempre in porto franco).

Ritardi nei pagamenti

In caso di ritardo sui termini contrattualmente convenuti, verranno applicati gli specifici interessi di mora legalmente statuiti, in ragione del 10% del valore della fornitura al netto dell'iva; il tutto con riserva, in ogni caso, dell'eventuale maggior danno. Gli interessi moratori sono dovuti in caso di ritardo per il periodo intercorrente fra la scadenza contrattuale e la data dell'effettivo pagamento, ai sensi dell'art. 1282 c.c. In caso di inadempimento e/o prolungato ritardo di elevata esposizione, la Blumel si riserva di intraprendere le azioni cautelative che riterrà più opportune.

Procedure legali

Foro competente per ogni controversia è il distretto del Tribunale di Bolzano, sezione distaccata di Merano, previo esperimento della mediazione preventiva obbligatoria come per legge a fini conciliativi.

